

-: Proposals Dholera Sir:-

Village Name :- Gorasu

Survey No :- 1021New & 217/1 Old

TP Number. :- 2B4

FP Number :- 522 (DP)

Zone :- Residential

FP Plot Area :- 9507 Yards

Land Remark. :- N.A Complete

1022

1023

1315

1021

1025

1026

1027

1030

1036

10

8



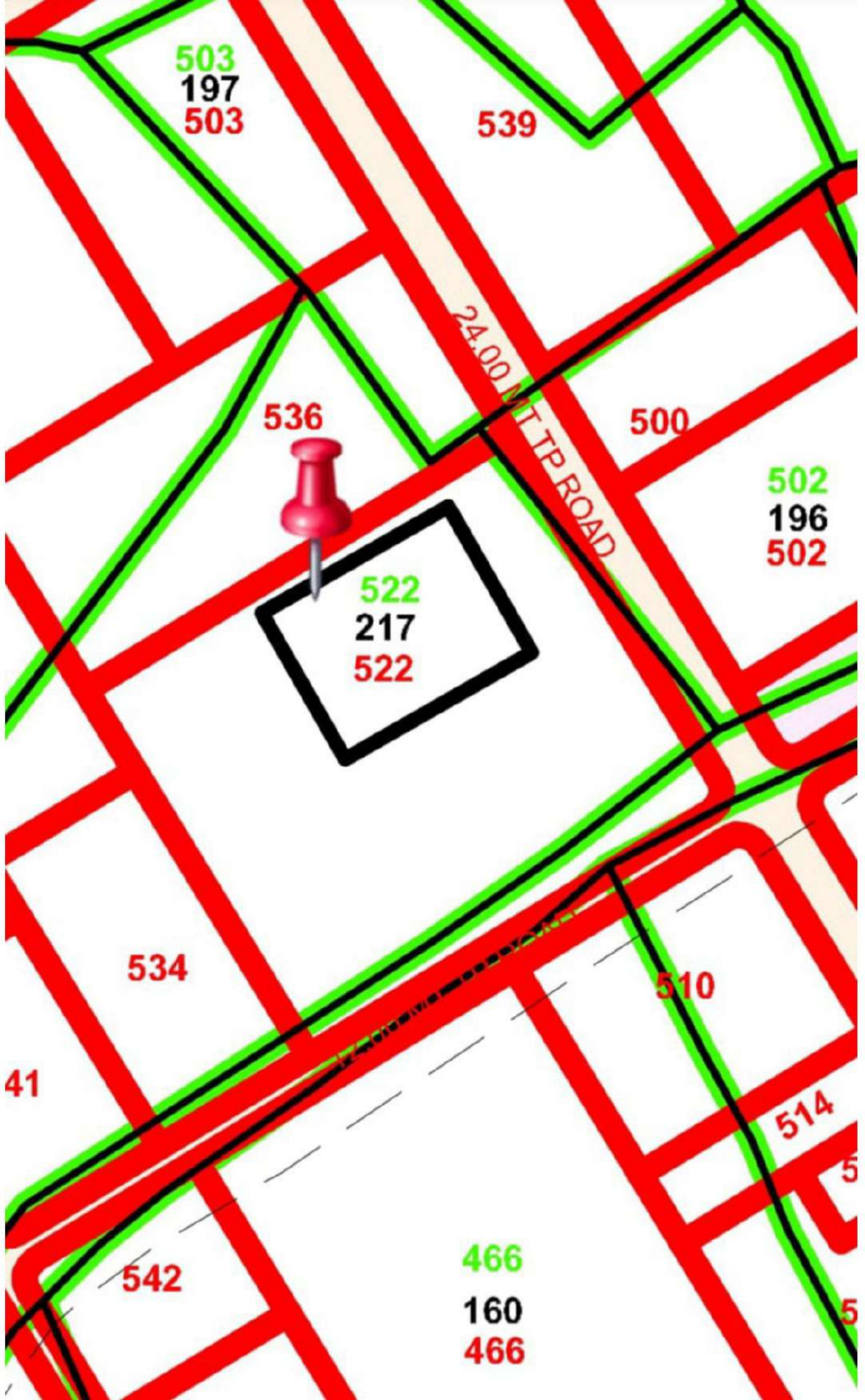

* તા.02/12/2019 02:04:40 ની સ્થિતિએ

District (જિલ્લો)

Taluka (તાલુકો)

અમદાવાદ

ધોલેરા

Village (ગામ)

ગોરાસુ

Survey/ Block Number (સરવે/ બ્લોક નંબર)

૧૦૨૧

UPIN (Unique Property Identification Number)

10713055010210000

(પ્રમોલગેશન નોંધ નં. ૨૯૬૪ તા. ૨૨/૦૭/૨૦૧૬)

Old Survey Number (જુનો સરવે નંબર)

૨૧૭/૧

જુના સરવે નંબર ને લગત નોંધ નંબરો: ૧૨૫,૧૬૩,૨૨૨,૪૬૪,૪૬૬,૧૦૩૧,૨૯૨૫,૩૫૪/૩૭ |*** જુના સરવે નંબર ને લગત બીજા હકો અને બીજા ના નોંધ નંબરો: ૫૧૭,૧૯૧૨,૨૫૩૩,૨૮૦૪,૧૫/૧૮,૩૫૪/૨૭,૮૭૩/૨૭ |***

Land Details (જમીનની વિગતો)

Total Area (H.Are.SqMt.) (કુલ ક્ષેત્રફળ હે.આરે.ચોમી.) :

૧-૬૧-૨૮

Total Assessment Rs. (કુલ આકાર રૂ.) :

૬.૫૫

Tenure (સત્તાપ્રકાર) :

બીન ખેતી

Land Use (જમીનનો ઉપયોગ) :

બીન ખેતી

Name of farm (ખેતરનું નામ) :

પાદરનું

Other Details (શીમાક્ષર) :

0

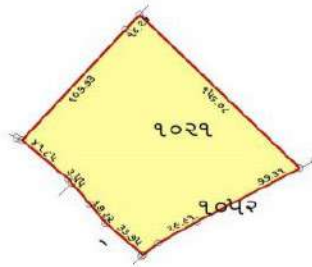

Ownership Details (ખાતેદારની વિગતો)

ખાતા નંબર ક્ષેત્રફળ આકાર	નોંધ નંબરો તથા ખાતેદાર
	૨૯૬૪,૩૪૯૩,૩૬૧૪,૩૬૨૫,૩૬૪૦,૩૬૪૧,

૧૨૨૮ ૧-૬૧-૨૮ ૬.૫૫	સોનલ ઇન્ફ્રાકોન એલ એલ પી વતી તેમના અધિકૃત કર્તા તરીકે(૩૬૪૧)
	અબ્બોલેજા જસબીરસિંઘ ભજનસિંઘ ફા.પ્લોટ નં. ૫૨૨ ક્ષે.૭૯૪૯ ચો.મી(૩૬૪૧)

કલેક્ટર અને જિલ્લા મેજિસ્ટ્રેટની કચેરી, અમદાવાદ
 કલેક્ટર અને જિલ્લા મેજિસ્ટ્રેટની કચેરી, મુલાખબિજ સર્કલ પાસે, અમદાવાદ - ૩૮૦૦૨૭
 ફોન નંબર : ૦૭૯-૨૭૫૬૧૯૭૦ ઇ-મેઇલ : collector-ahd@gujarat.gov.in

ગુજરાત જમીન મહેસૂલ અધિનિયમ-૧૯૭૯ ની કલમ-૬૫ હેઠળ

ક્રમ નં. ૭૭૬/૦૭/૧૩/૦૬૬/૨૦૧૯
 તા. ૨૭/૦૮/૨૦૧૯

અરવિંદભાઈ ઇટાલીયા
 અરજદારશ્રી કાનજીભાઈ અરવિંદભાઈ ઇટાલીયા
 નો ઝોસમુ. તથા ધોલેરા, જી અમદાવાદ, ગોરામુ-૩૮૨૪૬૩ ની તા.૧૬/૦૫/૨૦૧૯ ની યોગલેટ નંબર (નં.૩૦૭૧૩૦૬૬૧૦૪૧૯)
 નો સોગંદનામુ
 ડાયદો ૧૯૭૯ ની કલમ - ૪૮, ૬૫, ૬૬ તથા ૬૭
 નિયમો, ૧૯૭૨ ના નિયમ ૮૧, ૧૦૦, ૧૦૧, ૧૦૨
 ની અનુસાર મહેસૂલ વિભાગની ઠરાવ નં. બખપ/૧૦૦૬/૪૨૫/૬ તા.૦૧/૦૩/૨૦૦૮
 મહેસૂલ વિભાગની ઠરાવ ક્રમાંક: બખપ/૧૦૨૦૧૮/૩૨૭/૬ તા.૦૮/૦૫/૨૦૧૮ ૨૦૧૯
 મહેસૂલ વિભાગની ઠરાવ ક્રમાંક: એસ/ટીપી/૧૨૨૦૯/૭૬૯/૧૧/૬.૧ તા.૩૧/૦૩/૨૦૧૯
 મહેસૂલ વિભાગની ઠરાવ ક્રમાંક: બખપ/૧૦૨૦૧૮/૪૨૫/૬ તા.૦૯/૦૧/૨૦૧૯
 મહેસૂલ વિભાગની ઠરાવ ક્રમાંક: બખપ/૧૦૨૦૧૮/૪૨૫/૬ તા.૧૨/૦૨/૨૦૧૯
 મહેસૂલ વિભાગની ઠરાવ ક્રમાંક: બખપ/૧૦૨૦૧૮/૪૨૫/૬ તા.૧૨/૦૨/૨૦૧૯
 અમદાવાદ અને કુચિપટ્ટણ ટ્રી (ALT) નો તા.૧૪/૦૬/૨૦૧૯ નો અભિપ્રાય
 ધોલેરા પોર્ટલ પરની કેસ વિગત

DLR		
4	1	4
32		6
2019		

વધાણે લીધેલ કમ (૧) ની અરજી તથા સોગંદનામા થી અરજદારશ્રી કાનજીભાઈ અરવિંદભાઈ ઇટાલીયા એ મોજે ગોરામુ તા.
 ધોલેરા જિ. અમદાવાદ ના સરવે/બ્લોક નં. ૧૦૨૧ ના ક્ષેત્રફળ ૧૫,૮૯૬.૦૦ ચો.મી. પૈકી ક્ષેત્રફળ ૭,૯૪૯.૦૦ ચો.મી ની જમીન બંને
 જમીન મહેસૂલ અધિનિયમ-૧૯૭૯ ની કલમ-૬૫ હેઠળ બિનખેતીના હેતુ માટે પરવાનગી આપવા વિનંતી કરેલ છે.
 ૨. સવાલવાળી જમીનના ગામ નમૂના નં. ૭/૧૨ માં કબજેદારોની વિગત નીચે મુજબ છે.

સરવે/બ્લોક નંબર ટી.પી. નંબર એ.પી. નંબર	મોંગણીનું ક્ષેત્રફળ (ચો.મી.)	કબજેદારોના નામ (ખાતા નં. ૧૨૧૬)	જમીનનો સત્તાપ્રકાર (૭/૧૨ મુજબ)
સરવે/બ્લોક નં. : ૧૦૨૧ ટી.પી. નં. : ૨૧૭/૧ એ.પી. નં. : ૨ સે.પી. નં. : ૬૨૨	૭,૯૪૯.૦૦	કાનજીભાઈ અરવિંદભાઈ ઇટાલીયા(પટેલ) ધા.પ્લોટ નં.૫૨૨, સે.૭૬૪૯ ચો.મી.	જુની સરત (જુ.રા)

૩. વસુલ કરવામાં આવેલ કરવેરાની વિગત નીચે મુજબ છે.

કરની વિગત	સદર	મોંગણીનું ક્ષેત્રફળ (ચો.મી.)	દર રૂ. પ્રતિ ચો.મી.	કુલ રકમ રૂ.
સરત કર	569-0035-00-800-01	7,949.00	40.00	3,17,960.00
સોલિયમ ધારો	570-0035-00-101-01	7,949.00	0.60	4,769.00
સોલિયમ ફંડ	574-0029-00-103-01	7,949.00	0.30	2,385.00
સોલિયમ ઇપકર	575-0045-00-108-01	7,949.00	0.15	1,192.00
સોલિયમ ફી	577-0029-00-106-01	7,949.00	---	1,800.00
			કુલ રૂ.	3,28,106.00

૧. ઉપરોક્ત તમામ હકીકતો ધ્યાને લઈ મોજ ગોરામુ તા. ધોલેરા જિ. અમદાવાદ ના સરવે/પ્લોટ નં. 1021 ના હેતુકે
 ૭૦૦૦ ચો.મી. પીકી હેતુકે 7,949.00 ચો.મી ની જમીનને નીચે જણાવેલ શરતોને આધીન રાખી જમીન મહેસૂલ
 નંબર-૧૮૭૯ ની કલમ-૬૫ હેઠળ બિનખેતી હેતુ (બહુહેતુક ઉપયોગ) માટે પરવાનગી આપવા બાબતે જણાવવામાં આવેલ છે.

DLR	
1414	2346



૧. જમીન મહેસૂલો બે માસમાં "એમ" નમૂનામાં સમઠ પ્રાપ્ત થશે.
૨. જિલ્લા ઇન્સ્પેક્ટરશ્રી, જમીન રેકર્ડની કચેરીમાં માપણી કરી જમા કરાવવામાં આવેલ છે. જેથી માપણી કરેલી આ હકમ આધારે મહેસૂલ મેંજર કસ્ટોડિયન પુસ્તક દુરસ્તી પત્રક તૈયાર કરવાનું / કરાવવાનું રહેશે અને દુરસ્તી પત્રકનો મહેસૂલી દરતરે અમલ થયા બાદ અરજદારે પ્રતિ વર્ષે ખેતી સિવાયનો ધારો (વિશેષધારો) દર પ્રતિ ચો.મી. ના રૂ. 0.60 પ્રમાણે રૂ. 4,769.00 તેમજ નિયમ પ્રમાણે લોકલ ટેડ તથા શિક્ષણ સેસ ભરવો પડશે જે અંગેનો દર વખતે વખત ફેરફારને પાત્ર રહેશે.
૩. અમદાવાદ નગર નિયોજક કચેરી એ મેંજર કરેલા પ્લાન મુજબ બાંધકામ કરવાનું રહેશે અને હકમ થયા તારીખથી ત્રણ વર્ષમાં બાંધકામ પૂર્ણ કરવાનું રહેશે.
૪. સરકારશ્રીના મહેસૂલ વિભાગના ઠરાવ નં. બબપ/૧૦૯૩/૧૦૫૨/૩ તા. ૧૩/૦૯/૧૯૯૩ માં કરાવ્યા મુજબ સહીયારા / કોમન પ્લોટ અને રસ્તાની જમીન સોસાયટીની માલિકીની અથવા સર્વે પ્લોટ હોલ્ડરની સહીયારી માલિકીની ગણાશે તે ઉપર મુજબ માલિકનો કોઇ હક રહેશે નહિ.
૫. સરકારશ્રીના મહેસૂલ વિભાગના તા. ૦૩/૦૮/૧૯૯૧ ના પરિપત્ર નં. બબપ-૧૦૯૧/૧૦૫૬/૩ ની જોગવાઈ મુજબ બિન અધિકૃત બાંધકામ બાબતે બાંધકામ નિયંત્રણ કરતી સંબંધિત મહાનગરપાલિકા / શહેરી વિસ્તાર સત્તા મંડળએ ધોરણસરનાં પગલાં લેવાં રહેશે.
૬. સદર જમીનમાંથી પેટ્રોલીયમ / પાણીનાં કે અન્ય કોઇપણ પ્રકારની પાઇપલાઇન પસાર થતી હશે તો તે સંદર્ભે વિકાસ પરવાનગી આપનાર ઓથોરિટીએ સંબંધિતો ના-વાંધા પ્રમાણપત્ર મેળવી વિકાસ પરવાનગી આપવાની રહેશે.
૭. સરકારશ્રીના મહેસૂલ વિભાગના તા. ૧૨/૦૨/૨૦૧૯ ના પરિપત્ર નં. બબપ/૧૦૨૦૧૮/૪૨૫/૩ મુજબની નીચેની શરતોનું પાલન કરવાનું રહેશે.
 ૧. અગાઉ ચોક્કસ હેતુ માટે પ્રિમિયમ ભરપાઈ થયેલ હોય અને અન્ય હેતુ માટે વિકાસ પરવાનગી માંગેલ હોય/ નકશા મેંજર કરવાના થતા હોય તો વિકાસ પરવાનગી આપતાં પહેલાં પ્રિમિયમ તક્રવત ભસવાની સંબંધિત સત્તામંડળે ખાતરી કરવાની રહેશે અને ત્યારબાદ જ વિકાસ પરવાનગી આપવાની રહેશે.
 ૨. જી.ડી.સી.આર મુજબ જે તે હેતુ/ ઉપયોગ માટે પરવાનગી મળવાપાત્ર નહિ હોય તો તે ઉપયોગ કરી શકાશે નહિ.
 ૩. ખેતી ઝોનમાં જી.ડી.સી.આર મુજબ જેટલું બાંધકામ મળવાપાત્ર હશે તેટલા જ હેતુકે માટે વિકાસ પરવાનગી આપવાની રહેશે.
 ૪. બિનખેતી પરવાનગી મળ્યા બાદ જો ખાસ મેંજરી વિના ધાર્મિક ઉપયોગ માટે બાંધકામ કરેલ હશે તો તે શરતભંગ ગણાશે અને તે બાંધકામ દૂર કરવાપાત્ર થશે.
૮. સરકારશ્રીનાં મહેસૂલ વિભાગનાં તા. ૦૧/૦૩/૨૦૦૮ ના ઠરાવ નં. બબપ/૧૦૦૬/૪૨૫/૩ માં જણાવેલ નીચે મુજબની શરતોનું પાલન કરવાનું રહેશે.
 ૧. જિલ્લા ઇન્સ્પેક્ટરશ્રી, જમીન રેકર્ડ બરા ઇન્ચુ કરાયેલ માપણી શીટ કે જેના ઉપર મુજબ ટિપ્પણની હદ પણ દર્શાવેલ હોવી જોઈએ. રજૂ કરાયેલ પ્લાન તથા લે-આઉટ પ્લાન સહમ કક્ષાએ મેંજર કરાયેલ હોવી જોઈએ.
 ૨. બાંધકામ શરૂ કરતા પહેલાં બાંધકામનાં નકશા સહમ અધિકારી પાસે મેંજર કરાવવાના રહેશે. પરંતુ અરજદાર બિનખેતી પરવાનગી મેળવ્યા બાદ આવા બાંધકામની રજા ચિઠ્ઠી મેળવી શકશે નહિ.
 ૩. શહેરી વિસ્તાર જ્યાં ટાઉન પ્લાનિંગ સ્કીમ મેંજર થઈ ગઈ છે ત્યાં જી.ડી.સી.આર. અને ઝોનિંગના નિયમો અનુસાર બાંધકામ કરવાનું રહેશે.
 ૪. મેંજર થયેલ નકશા મુજબ આરોગ્ય અને સ્વાસ્થ્યની દ્રષ્ટિએ ગંદા પાણીનાં નિકાલની જોગવાઈ કરવાની રહેશે.
 ૫. અરજદારે રિબન ડેવલપમેન્ટ ડુલ્સ નીચે જે તે સ્તરનો પ્રકાર ધ્યાને લઈ રસ્તાના મધ્યવિદ્યુથી બાંધકામ વચ્ચે અંતર જાળવવાનું રહેશે અન્યથા અરજદારની જવાબદારી થશે.
 ૬. ફ્લોર, મિલ, સિનેમા/ દુરિંગ સિનેમા/ થિયેટર માટે બિનખેતી પરવાનગીના કામે જિલ્લા મેજિસ્ટ્રેટની જરૂરી મેંજરી મેળવી આગળની કાર્યવાહી કરવાની રહેશે.
 ૭. પેટ્રોલ, ડીઝલ, કેરોસીન, સી.એન.જી., એલ.પી.જી. પંપ નાંખવા માટે બિનખેતી પરવાનગીના કામે બાંધકામ શરૂ કરતાં પહેલાં જિલ્લા મેજિસ્ટ્રેટની જરૂરી મેંજરી મેળવી આગળની કાર્યવાહી કરવાની રહેશે.
 ૮. ઇન્કિયુબ એકપ્લોઝિવ એક્ટ અન્વયે મેગેનિંગ, ફાયર વર્કસ, ટાઇમના માટે બિનખેતીની કાર્યવાહી કરતા પહેલાં જિલ્લા મેજિસ્ટ્રેટની જરૂરી મેંજરી મેળવી આગળની કાર્યવાહી કરવાની રહેશે.

અધિકૃત તમામ હકીકતો ધ્યાને લઈ મોજે ગોરામુ તા. ધોલેરા જિ. અમદાવાદ ના સરવે/બ્લોક નં. 1021 ના ક્ષેત્રફળ 7.949.00 ચો.મી. પેટ્ટી ક્ષેત્રફળ 7.949.00 ચો.મી. ની જમીનને નીચે જણાવેલ શરતોન આધીનમાં જમીન મહેસૂલ માટે પરવાનગી આપવા યાચી હુકમ કરવામાં આવે છે.

DLR	
1414	B 3 46



- જેમાં "એમ" નમૂનામાં સનદ પ્રાપ્ત થશે.
૧. જિલ્લા ઇન્સ્પેક્ટરશ્રી, જમીન રેકર્ડની કચેરીમાં માપણી ફી જમા કરાવેલ છે. જેથી માપણી કમીટીની આ હુકમ આધારે સંમતિ મંજૂર થયેલ પ્લાન મુજબ દુરસ્તી પત્રક તૈયાર કરવાનું / કરાવવાનું રહેશે અને દુરસ્તી પત્રકનો મહેસૂલી દફતરે અમલ થયા બાદ જ પ્રમાણની બિનખેતીની જમીન / પ્લોટનું રજી. દસ્તાવેજથી થયેલ વેચાણ વ્યવહારના અમલ માટે નોંધ પાડવાની રહેશે.
 ૨. અરજદારે પ્રતિ વર્ષ ખેતી સિવાયનો ધારો (વિશેષધારો) દર પ્રતિ ચો.મી. ના રૂ. 0.60 પ્રમાણે રૂ. 4,769.00 તેમજ નિયમ પ્રમાણે લોકલ ફંડ તથા શિક્ષણ સેસ ભરવો પડશે જે અંગેનો દર વખતે વખત ફેરફારને પાત્ર રહેશે.
 ૩. અમદાવાદ નગર નિયોજક કચેરી એ મંજૂર કરેલા પ્લાન મુજબ બાંધકામ કરવાનું રહેશે અને હુકમ થયા તારીખથી ત્રણ વર્ષમાં બાંધકામ પૂર્ણ કરવાનું રહેશે.
 ૪. સરકારશ્રીના મહેસૂલ વિભાગના ઠરાવ નં. બખપ/૧૦૯૩/૧૦૫૨/૩ તા. ૧૩/૦૯/૧૯૯૩ માં કરાવ્યા મુજબ સહીયારા / કોમન પ્લોટ અને રસ્તાની જમીન સોસાયટીની માલિકીની અથવા સર્વે પ્લોટ હોલ્ડરની સહીયારી માલિકીની ગણાશે તે ઉપર મૂળ માલિકનો કોઈ હકક રહેશે નહિ.
 ૫. સરકારશ્રીના મહેસૂલ વિભાગના તા. ૦૭/૦૮/૧૯૯૧ ના પરિપત્ર નં. બખપ-૧૦૯૧/૧૭૫૬/૩ ની જોગવાઈ મુજબ બિન અધિકૃત બાંધકામ બાબતે બાંધકામ નિયંત્રણ કરતી સંબંધિત મહાનગરપાલિકા / શહેરી વિસ્તાર સત્તા મંડળએ ધોરણસરનાં પગલાં લેવા રહેશે.
 ૬. સદર જમીનમાંથી પેટ્રોલીયમ / પાણીની કે અન્ય કોઈપણ પ્રકારની પાઇપલાઇન પસાર થતી હશે તો તે સંદર્ભે વિકાસ પરવાનગી આપનાર ઓથોરિટીએ સંબંધિતો ના-વોંધા પ્રમાણપત્ર મેળવી વિકાસ પરવાનગી આપવાની રહેશે.
 ૭. સરકારશ્રીના મહેસૂલ વિભાગના તા. ૧૨/૦૨/૨૦૧૯ ના પરિપત્ર નં. બખપ/૧૦૨૦૧૮/૪૨૫/૩ મુજબની નીચેની શરતોનું પાલન કરવાનું રહેશે.
 ૧. જો અગાઉ ચોકકસ હેતુ માટે પ્રિમિયમ ભરપાઈ થયેલ હોય અને અન્ય હેતુ માટે વિકાસ પરવાનગી માંગેલ હોય/ નકશા મંજૂર કરવાના થતા હોય તો વિકાસ પરવાનગી આપતાં પહેલાં પ્રિમિયમ તજવત ભરાયાની સંબંધિત સત્તામંડળે ખાતરી કરવાની રહેશે અને ત્યારબાદ જ વિકાસ પરવાનગી આપવાની રહેશે.
 ૨. જી.ડી.સી.આર મુજબ જે તે હેતુ/ ઉપયોગ માટે પરવાનગી મળવાપાત્ર નહિ હોય તો તે ઉપયોગ કરી શકાશે નહિ.
 ૩. ખેતી ઝોનમાં જી.ડી.સી.આર મુજબ જેટલું બાંધકામ મળવાપાત્ર હશે તેટલા જ ક્ષેત્રફળ માટે વિકાસ પરવાનગી આપવાની રહેશે.
 ૪. બિનખેતી પરવાનગી મળ્યા બાદ જો ખાસ મંજૂરી વિના ધાર્મિક ઉપયોગ માટે બાંધકામ કરેલ હશે તો તે શરતભંગ ગણાશે અને તે બાંધકામ દૂર કરવાપાત્ર થશે.
 ૮. સરકારશ્રીનાં મહેસૂલ વિભાગનાં તા. ૦૧/૦૭/૨૦૦૮ ના ઠરાવ નં. બખપ/૧૦૦૬/૪૨૫/૩ માં જણાવેલ નીચે મુજબની શરતોનું પાલન કરવાનું રહેશે.
 ૧. જિલ્લા ઇન્સ્પેક્ટરશ્રી, જમીન રેકર્ડ દ્વારા ઇચ્યુ કરાયેલ માપણી શીટ કે જેના ઉપર મૂળ ટિપ્પણની હદ પણ દર્શાવેલ હોવી જોઈએ. રજૂ કરાયેલ પ્લાન તથા લે-આઉટ પ્લાન સક્ષમ કક્ષાએ મંજૂર કરાયેલ હોવી જોઈએ.
 ૨. બાંધકામ શરૂ કરતા પહેલાં બાંધકામનાં નકશા સક્ષમ અધિકારી પાસે મંજૂર કરાવવાના રહેશે. પરંતુ અરજદાર બિનખેતી પરવાનગી મેળવ્યા વગર આવા બાંધકામની રજા ચિઠ્ઠી મેળવી શકશે નહિ.
 ૩. શહેરી વિસ્તાર જ્યાં ટાઉન પ્લાનિંગ સ્કીમ મંજૂર થઈ ગઈ છે ત્યાં જી.ડી.સી.આર. અને ઝોનિંગના નિયમો અનુસાર બાંધકામ કરવાનું રહેશે.
 ૪. મંજૂર થયેલ નકશા મુજબ આરોગ્ય અને સ્વાસ્થ્યની દ્રષ્ટિએ ગંદા પાણીનાં નિકાલની જોગવાઈ કરવાની રહેશે.
 ૫. અરજદારે રિબન ડેવલપમેન્ટ ટુલ્સ નીચે જે તે રસ્તાનો પ્રકાર ધ્યાને લઈ રસ્તાના મધ્યબિંદુથી બાંધકામ વચ્ચે અંતર જાળવવાનું રહેશે અન્યથા અરજદારની જવાબદારી થશે.
 ૬. ક્લોર, મિલ, સિનેમા/ ટુરિંગ સિનેમા/ થિયેટર માટે બિનખેતી પરવાનગીના કામે જિલ્લા મેજિસ્ટ્રેટની જરૂરી મંજૂરી મેળવી આગળની કાર્યવાહી કરવાની રહેશે.
 ૭. પેટ્રોલ, ડીઝલ, કેરોસીન, સી.એન.જી., એલ.પી.જી. પંપ નાંખવા માટે બિનખેતી પરવાનગીના કામે બાંધકામ શરૂ કરતાં પહેલાં જિલ્લા મેજિસ્ટ્રેટની જરૂરી મંજૂરી મેળવી આગળની કાર્યવાહી કરવાની રહેશે.
 ૮. ઇન્ડિયન એક્સપ્લોઝિવ એક્ટ અન્વયે મેગેનિઝ, ફાયર વર્કસ, દારૂખાના માટે બિનખેતીની કાર્યવાહી કરતા પહેલાં જિલ્લા મેજિસ્ટ્રેટની જરૂરી મંજૂરી મેળવી આગળની કાર્યવાહી કરવાની રહેશે.

ધોલેરા સ્પેશ્યલ ઈન્વેસ્ટમેન્ટ રીઝુયનલ ડેવલપમેન્ટ ઓથોરીટી

અધિકારી :- ઈલોગમવન, ઓલો નં. ૧૧-૧૨, ૩ જો માળ, સેક્ટર-૧૧, ગાંધીનગર (૩૮૨૦૧૭)
 ફોન : ૦૭૯૨૩૨૪૦૧૫૦-૨-૪, ફેક્સ : ૦૭૯૨૩૨૪૮૪૩
 E-mail : ceo@dholerasir.com, Website : www.dholerasir.com

તા. ૨૨/૦૫/૨૦૧૯

પત્રિકા
 પરમાર વિરેન પી.
 મુ. ધોલેરા
 જી. અમદાવાદ

DLR		
૧૧૧૧	- ૨૪	૫૬
2019		

વિષય :- વિકાસ યોજનાના ઝોનિંગ સર્ટીફિકેટ અંગે.
 સંદર્ભ :- આપણી તા. ૧૩/૦૫/૨૦૧૯ ની અટકુ અવધે.

ઉપરોક્ત વિષયે મોજે ગોરાસુ તાલુકા ધોલેરા ના રે. સ. નં. ૨૧૭ પેકી ની જમીન ધ ગુજરાત ખાસ મુદ્દીરોક્ષ પ્રદેશ અધિનિયમ-૨૦૦૯ ની કલમ ૬ (૨) (iv) અને ૧.૭ (૨) તથા ધ ગુજરાત નગર રચના અને શહેરી વિકાસ અધિનિયમ-૧૯૭૬ ની કલમ ૧૭ (૧) (ક) ની જોગવાઈ અન્વય રાજ્ય સરકારથી દ્વારા મંજૂર થઈ તા. ૧૦/૦૯/૨૦૧૨ થી અમલમાં આવેલ અંતિમ વિકાસ યોજનાની દરખાસ્ત મુજબ રેસીડેન્સીયલ ઝોનમાં આવે છે.

૧. સદરમુ જમીન કુલ ૬૫૦ ચ.પી. સ્કીમ નં. ૨ ના વિસ્તારમાં આવતી હોવાથી ટી.પી. સ્કીમ હેઠળ અન્ય દરખાસ્તો - જોગવાઈઓ ફેરફારને અવનકર્તા રહેશે.

નોંધ :- આ ફક્ત ઝોનિંગ સર્ટીફિકેટ છે.
 આંધકામની પરવાનગી નથી.



(Signature)
 જુનીયર નગર નિયોજક,
 ધોલેરા ઓથોરીટી, ગાંધીનગર

DHOLERA SPECIAL INVESTMENT REGIONAL DEVELOPMENT AUTHORITY (DSIRDA)

UDYOG BHAVAN, BLOCK NO. 11-12, 3RD FLOOR, SECTOR-11, GANDHINAGAR (382017)
 PHONE (079) 23240150-52-54, FAX: (079) 23248443, WEBSITE www.dholerasir.com

PART PLAN OF SANCTIONED DRAFT TOWN PLANNING SCHEME NO. 2.

Sanctioned by Apex Authority vide Notification No. SIRAA /04/2012/506-B dated 03 October, 2012
 U/s 6(2) (iv) & 17 (2) of GSIR Act, 2009 and U/s 48 (2) of GTP & UD Act, 1976.
 It may be changed by TPO/Apex Authority (GIDB)

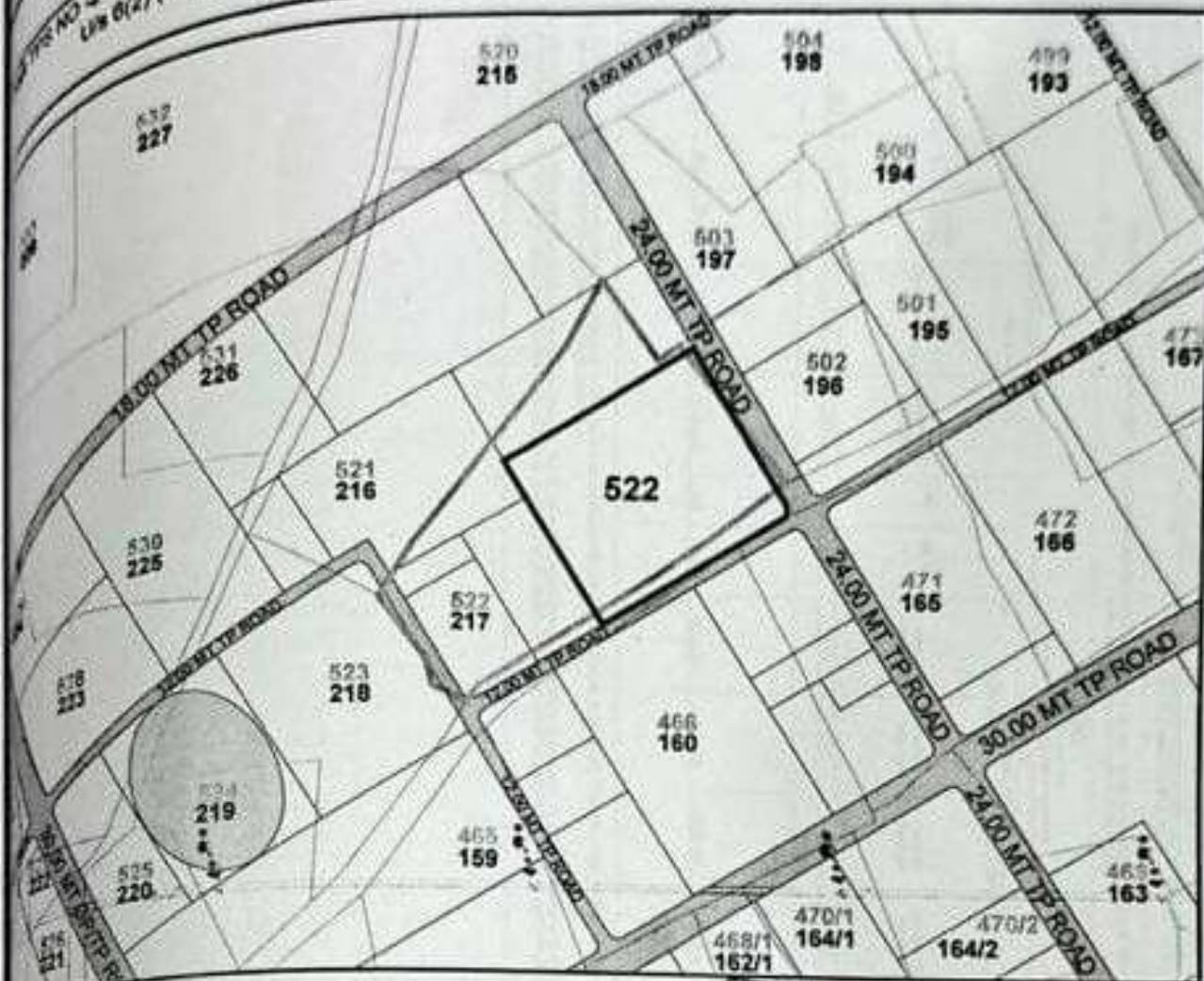

PRODUCED BY AN AUTODESK EDUCATIONAL PRODUCT

> Dholera
> Gorgau
> 2
> 217
> 522
> 522

LEGEND:-

O.P.NO & BOUNDARY	
F.P.NO & BOUNDARY	
PROPOSED D.D.P / D.T.P ROAD	
TALAV / RIVER / WATER BODY	
D.T.P.S. BOUNDARY	
VILLAGE BOUNDARY	

DLR

414 / 30 / 46

2019

NOT TO SCALE

Boundary and allotment of final plot as subject to variation. This part Plan can not be used for making any entry in revenue records
 shall be considered as Development Permission for Addition/Alteration.
 This document/plan may be reproduced without prior written permission from DSIRDA & the plan should not be used for measurement.

Drawn By:
 2015/2019



JUNIOR TOWN PLANNER
 DSIRDA, GANDHINAGAR

LOYDGB BHAVAN BLOCK NO. 11-12, 3RD FLOOR, SECTOR-11, GANDHINAGAR (382017)
 PHONE (079) 23240150-52-54, FAX: (079) 23248443, WEBSITE www.dholerasir.com
PART PLAN OF SANCTIONED DEVELOPMENT PLAN
 Development Plan is sanctioned by Apex Authority (GIDB) vide Notification No. SIRAA/01/2012/525 Dated 10.09.2012
 U/s 17(2) of GSIR Act, 2009 and U/s 17(1) of GTP & UD Act, 1976.

Survey No. :- Dholera
 :- Gorasu
 :- 217

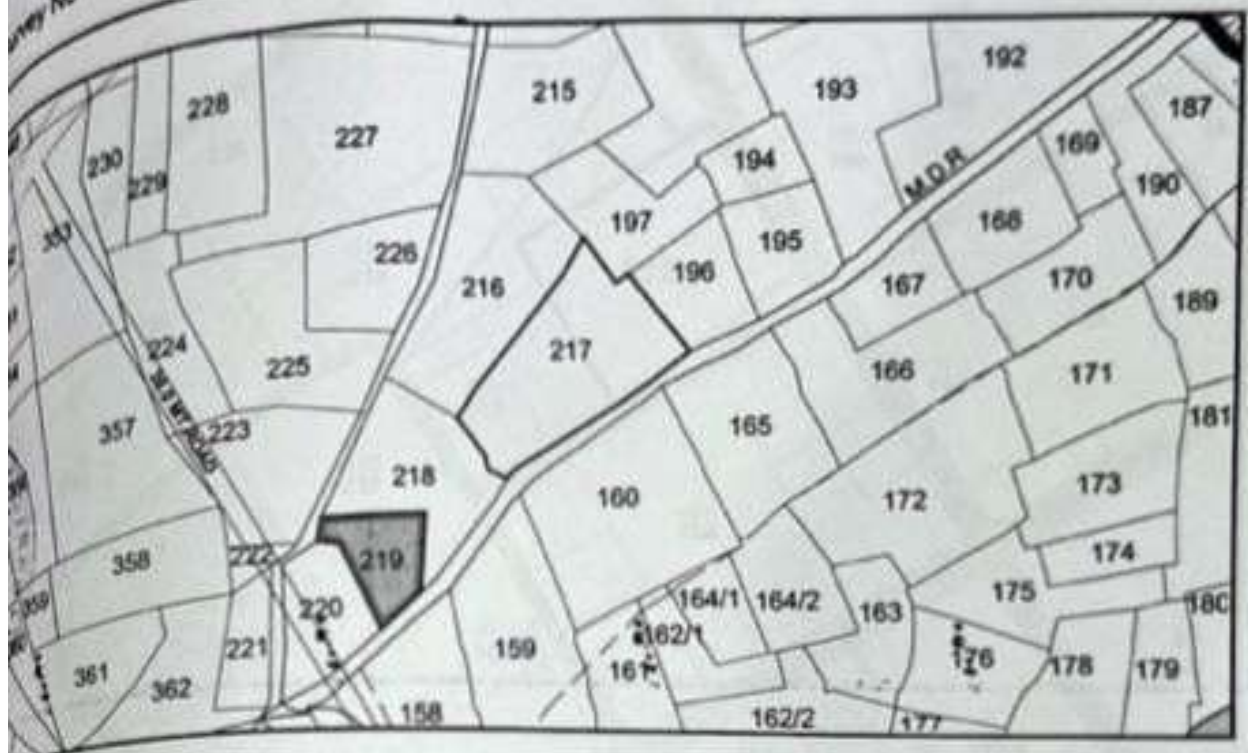
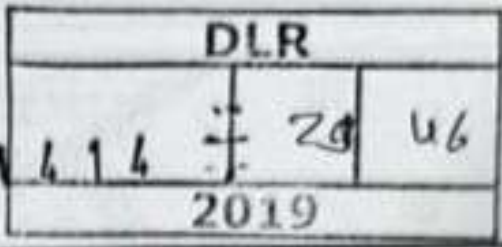

- | | | | |
|---|--|---|---|
| <ul style="list-style-type: none"> STATE BOUNDARY REGIONAL BOUNDARY WILDLIFE BOUNDARY EXISTING STATE HIGHWAY EXISTING ROADS RAILWAY PROPERTY NUMBER BOUNDARY | <ul style="list-style-type: none"> RIVER / CANAL TALAV / LAKE COASTAL REGULATION ZONE GREEN SPACE RECREATION, SPORTS & ENTERTAINMENT TOURISM RESORTS | <ul style="list-style-type: none"> VILLAGE BUFFER AGRICULTURE STRATEGIC INFRASTRUCTURE CITY CENTRE LOGISTICS HIGH ACCESS CORRIDOR PROPOSED ROADS | <ul style="list-style-type: none"> RESIDENTIAL SOLAR PARK PUBLIC FACILITIES ZONE KNOWLEDGE AND IT INDUSTRIAL |
|---|--|---|---|

This plan shall not be used for making any entry in revenue records and can not be considered as Development Permission for Addition/Alteration.
 This document/plan may be reproduced without prior written permission given by DSIRDA & the plan should not be used for measurement.

2015/2019



[Signature]
 JUNIOR TOWN PLANNER
 DSIRDA, GANDHINAGAR

PRODUCED BY AN AUTODESK EDUCATIONAL PRODUCT